

Télé radiologie, Comment amener la compétence sur tous les territoires?

ARIANES, Proposition d'un réseau de télé-expertise en Hauts de France

*Association pour la Recherche en Imagerie Avancée
des Neurosciences Et Santé mentale*

Dr L. Gaillandre, Pr X. Leclerc (Lille, France)

POURQUOI ?

*ARIANES, Proposition d'un réseau de
télé-expertise en Hauts de France*

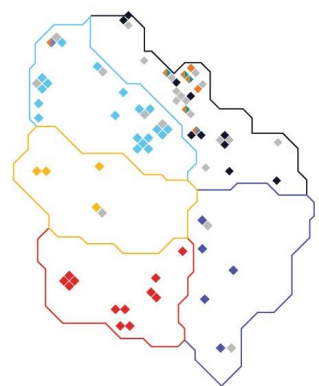

Référentiel des bonnes pratiques à l'usage des médecins

ADERIM

Bonnes pratiques

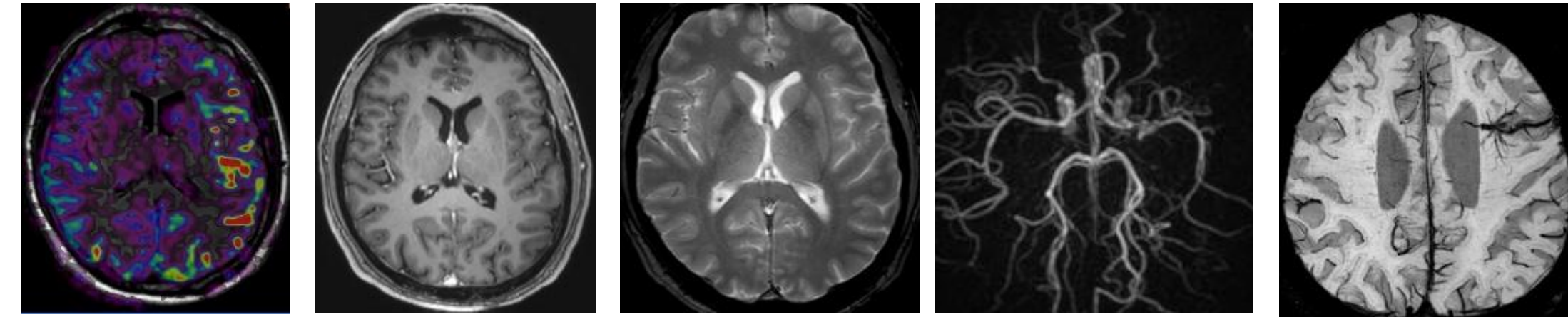

Errances diagnostiques fréquentes

Protocoles IRM

Imagerie Neurosciences et santé mentale

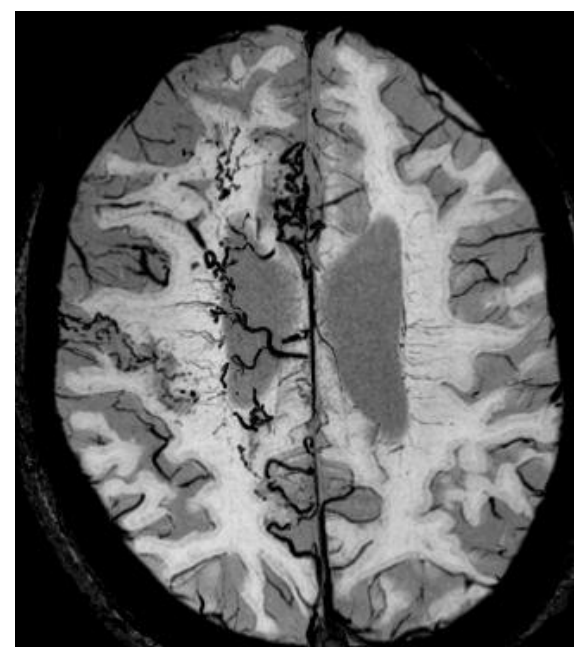

Second avis

Urgences

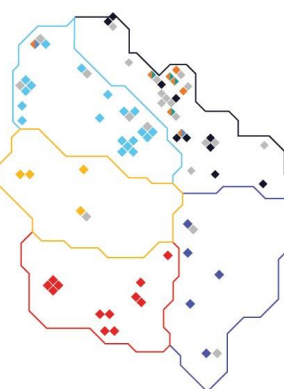

Bastien, 19 ans. Sportif de haut niveau. Symptomatologie céphalalgique fluctuante évoluant depuis quelques mois. Antécédent de traumatisme crânien avec perte de connaissance.

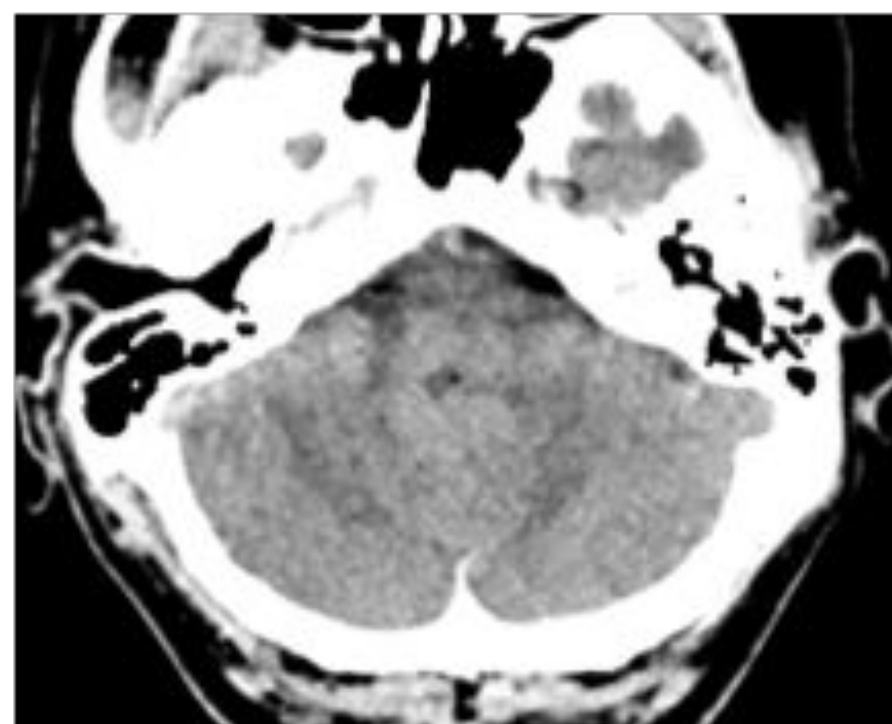

J0 : examen 1
Scanner

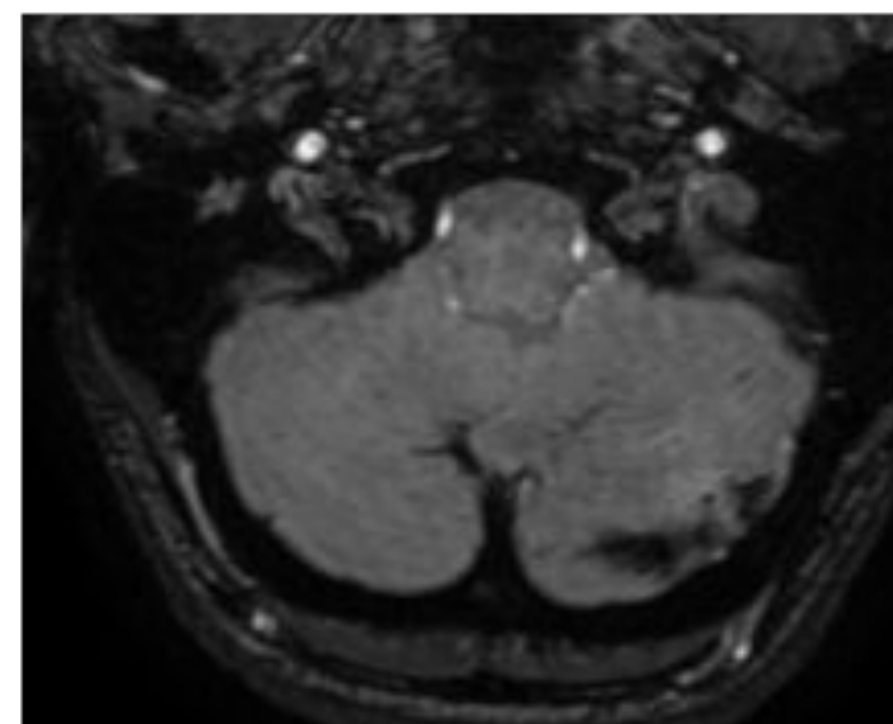

J7 : examen 2
IRM sans injection

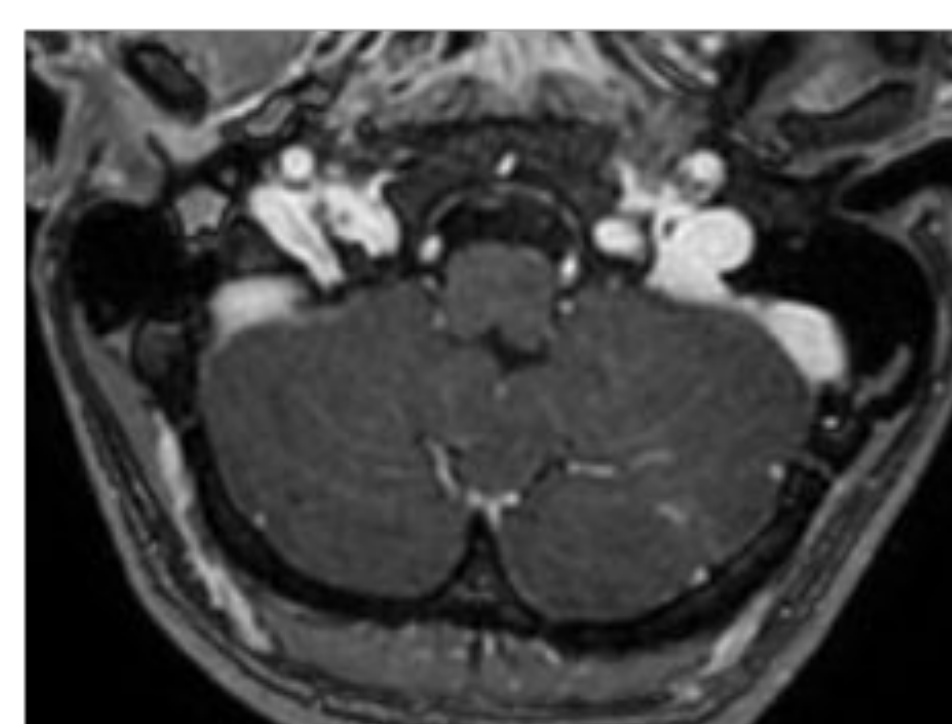

J8 : examen 3
IRM avec injection

Pr X. Leclerc

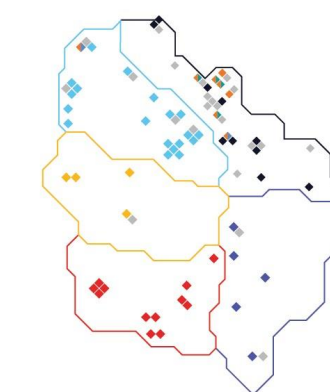
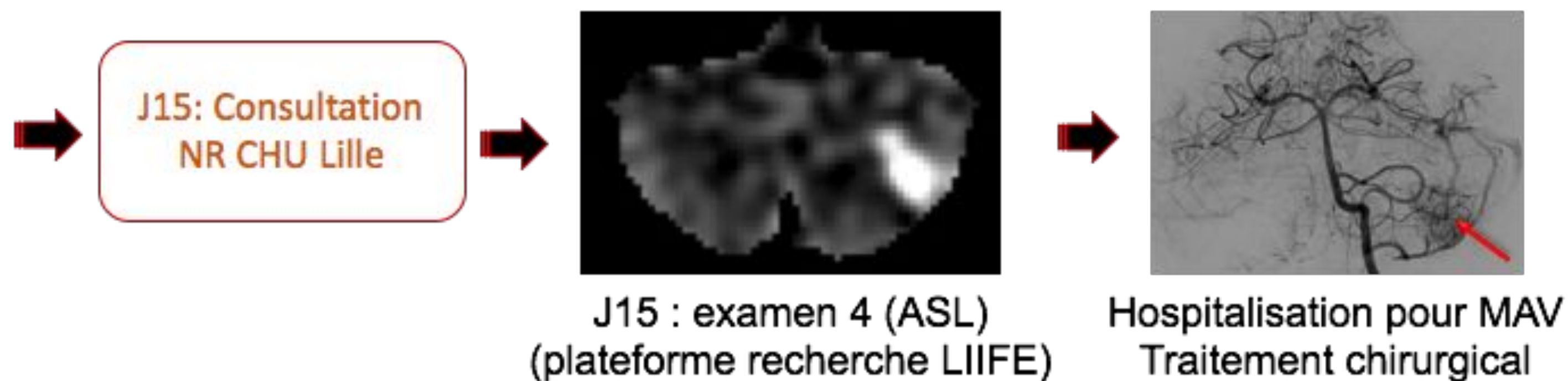

TROP PEU D'ECHANGES

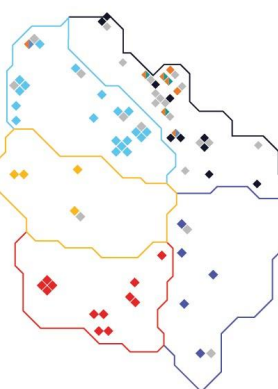
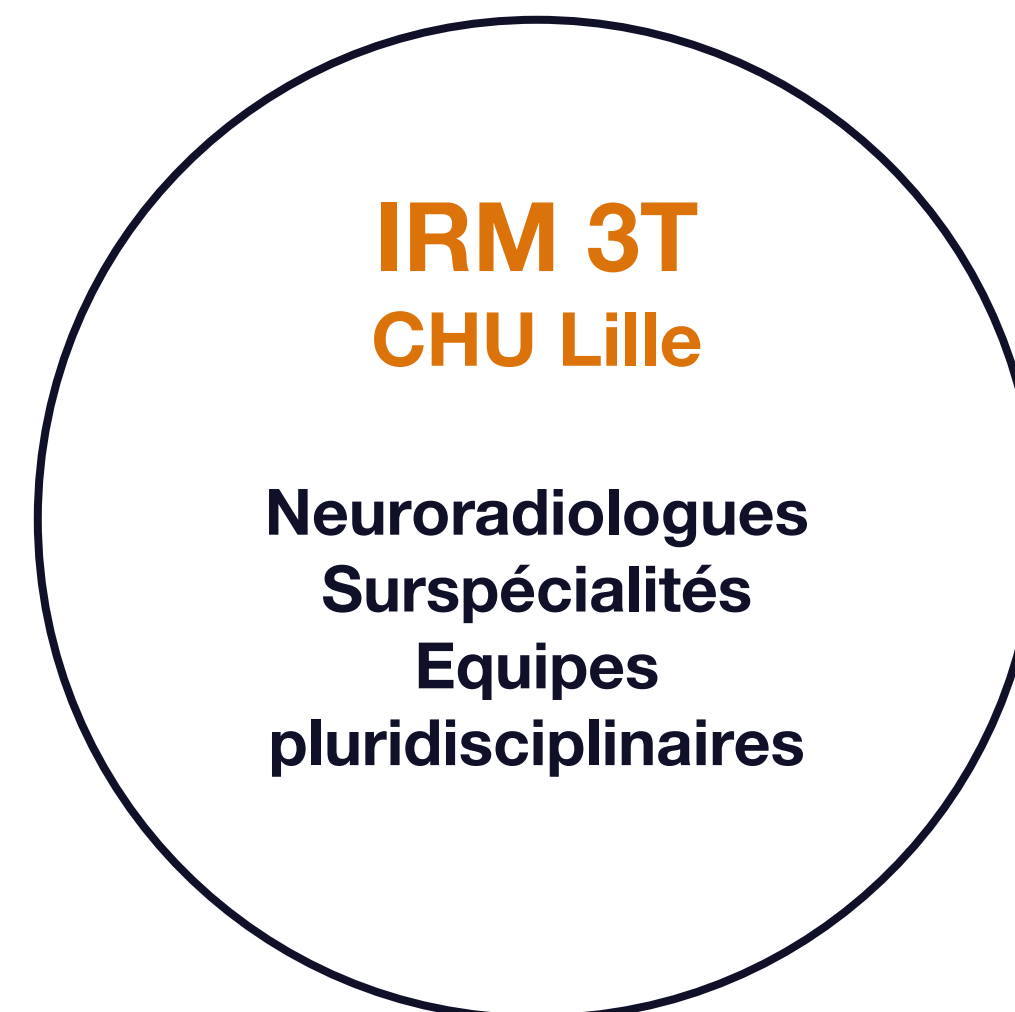

COMMENT ?

*ARIANES, Proposition d'un réseau de
télé-expertise en Hauts de France*

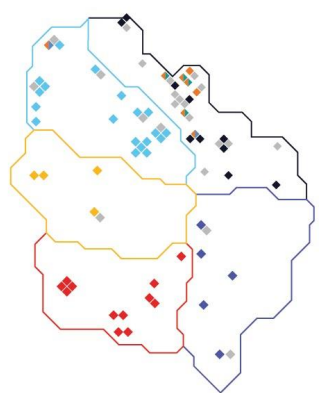

ARIANES: CREATEUR DE LIENS

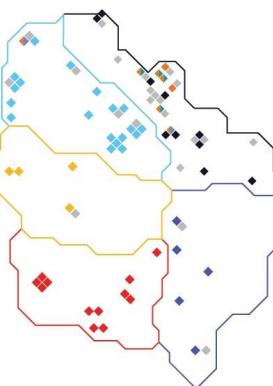
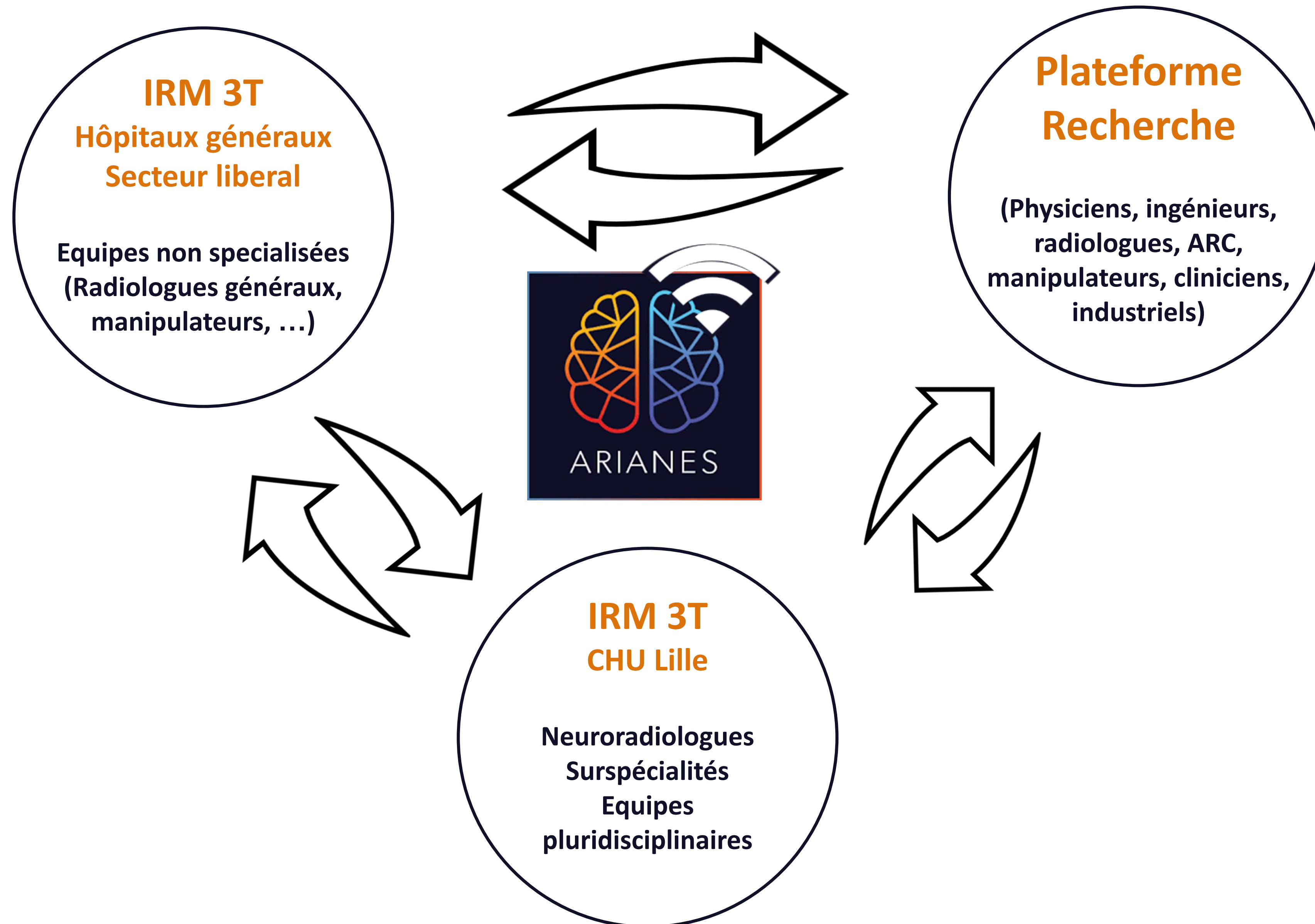

SECTEUR LIBERAL

ARIANES

ARIANES c'est un ensemble d'actions menées, grâce à la mise en réseau des différentes IRM de la Région Hauts-de-France, dont le but est d'améliorer le dépistage, le diagnostic précoce et le suivi des patients atteints de maladies neurologiques et psychiatriques.

- ◆ Liés à ARIANES
- ◆ IRM ST
- ◆ Sites publics
En 2022, déjà 30% des sites publics et privés sont compatibles avec le réseau Arianes

Somme

- GIE IRM Picardie Maritime
- CTRE REG Imagerie médicale Picardie
- STE Moyen Diagnostio Ponthieu

Oise

- GIE Imagerie du Beauvais
- GIE IRM Creil
- SELARL Tailleux et Ouid
- GIE IRM de Senlis
- GIE Imagerie du Noyonnais
- GIE CIMA Compiègne Bernard
- Iroise parc Saint-Lazare Beauvais
- GIE d'Imagerie Centilien
- GIE CIMA Compiègne Pernant
- GRUPE d'Imagerie méd. du Beauvais
- ACRIM Compiègne
- GIE Imagerie médicale du sud de l'Oise

Pas-de-Calais

- IRM Cap Nord
- GIE Churchill Scanner IRM
- GIE OPT d'Imagerie méd. site de Liévin
- GIE Imagerie méd. site D'Hénin-Beaumont
- SCM Andris et associés
- SARL Artihem Arras
- GIE - GIMA - Site CH Arras
- SCM Opale IRM - Site CHCO
- Société d'Imagerie médicale
- SAS Imalys - Site Anne Artois
- SAS Imalys - Site Clin. de la Clarence
- GIE Scanner Pays de Montreuil - CHAM
- SCP de radiologie - Site clin. St Omer
- SAS Alliance Artois
- SELARL PARRC
- Hôpital privé Arras Les Bonnettes
- GIE Imalys cabinet electro-radiologie

Aisne

- Château-Thierry
- GIE IRM Scanner Soissons
- AUGURIA
- GIE IRM Laon
- GIE Imagerie médicale du Vermandois
- GIE Cimedic
- Beauvais
- Compiègne
- Senlis
- Soissons
- Laon

Nord

- Polyclinique Vauban
- GIE Imagerie médicale du Douaisis
- Centre Léonard De Vinci
- CIMD
- Clinique de Flandre
- Société d'Imagerie médicale de Douai
- SCM GRIMM
- SCM Hermeuzoz - Site de Lesquin
- Selard Imagerie MED Le Cateau Caudry
- SCM IMA Tourcoing
- GIE IRM Seclin
- SAS IRM du parc
- GIE IRM Flandre Lys
- SCM Hermeuzoz - Site de Lille
- SARL Clinique du parc
- CTRE LIB Imagerie médicale Agglo Lille & Marcq
- GIMC

Les acteurs :

SECTEUR HOSPITALIER

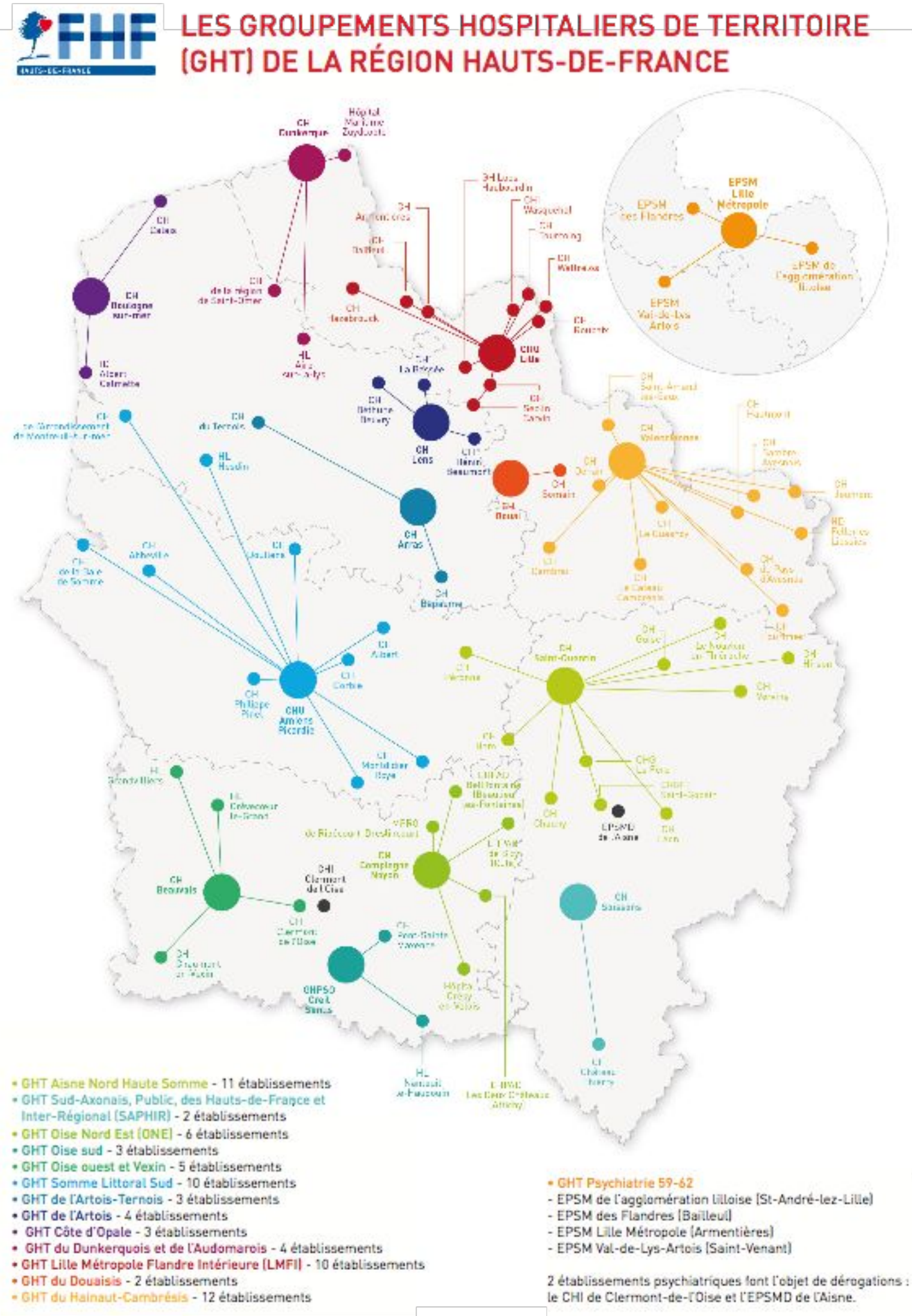

- 2 CHU (Lille, Amiens) et 53 Centres Hospitaliers
- GHICL, COL
- Réseaux de soins cliniques neurologiques et santé mentale

CRÉATION D'UN COLLECTIF

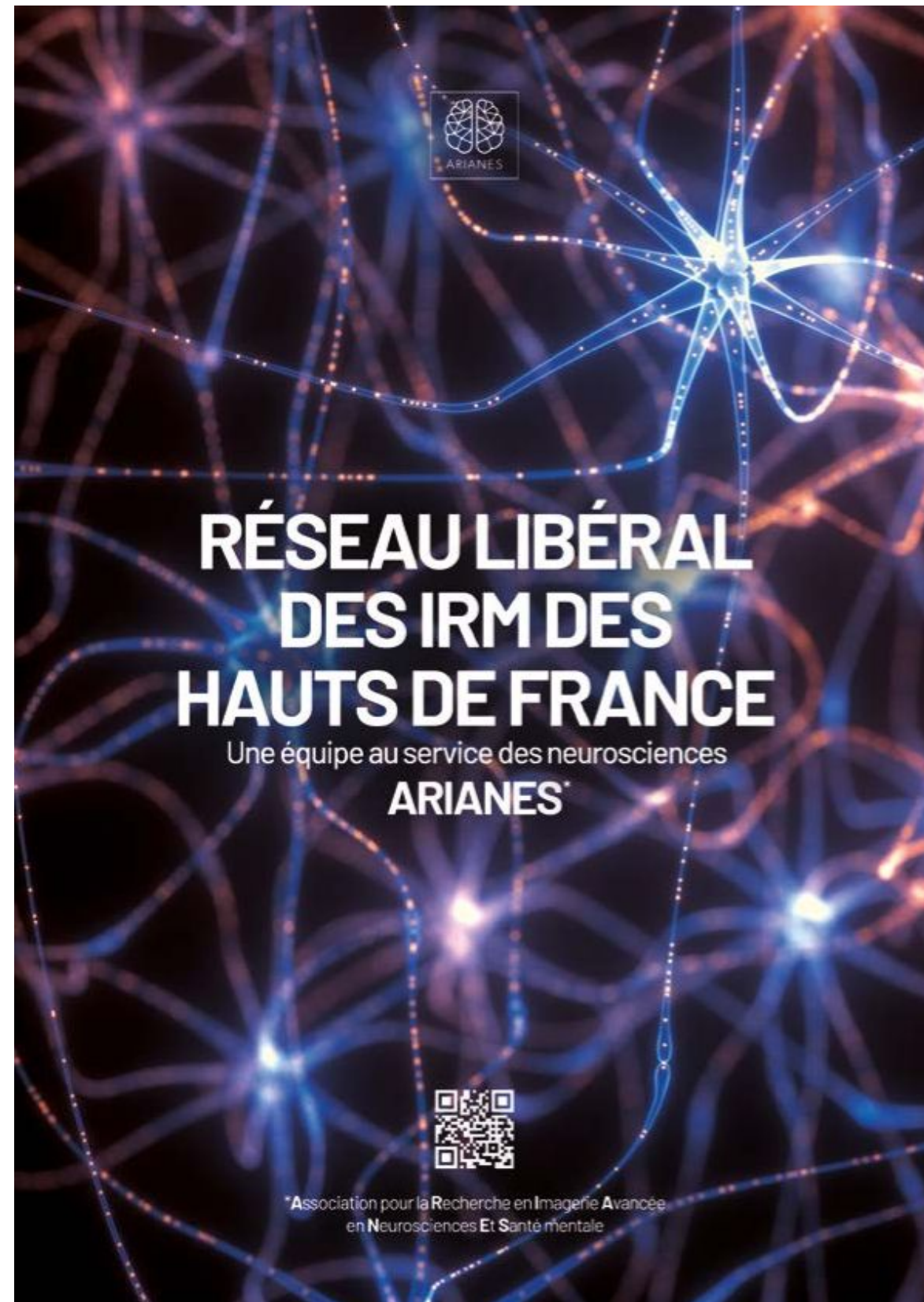

- Projet d'une **région**
- 6 millions d'habitants
- Facteurs de risque CV (tabac, alcool, dyslipidémie, obésité) mais aussi facteurs de risque d'autres maladies neurologiques...
- 24 IRM 3 teslas
- Pas d'IRM ultra haut champ

□ 30 groupes d'imagerie libérale associés aux groupements hospitaliers

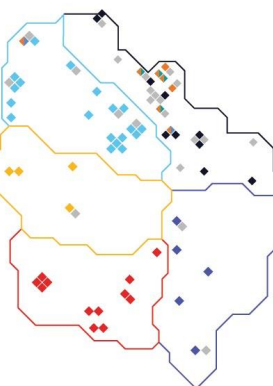

**Cohortes par spécialités
Implémentation nouveaux outils**

**Formation par
Webinaire**

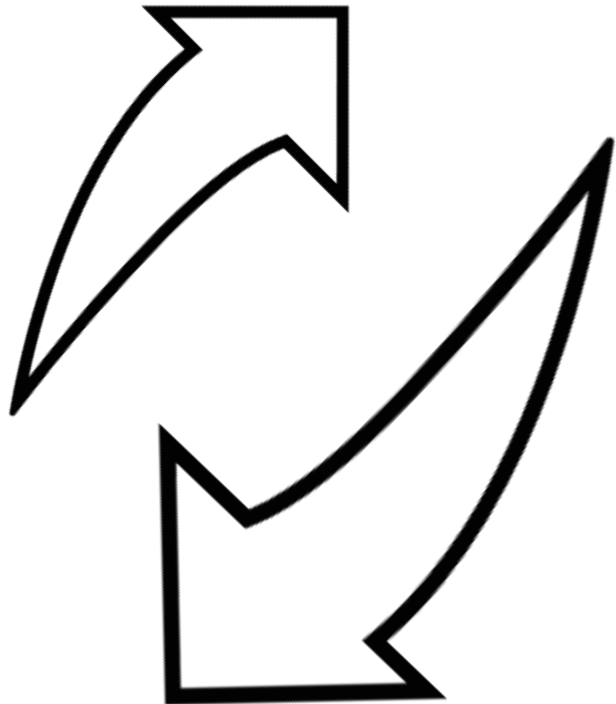
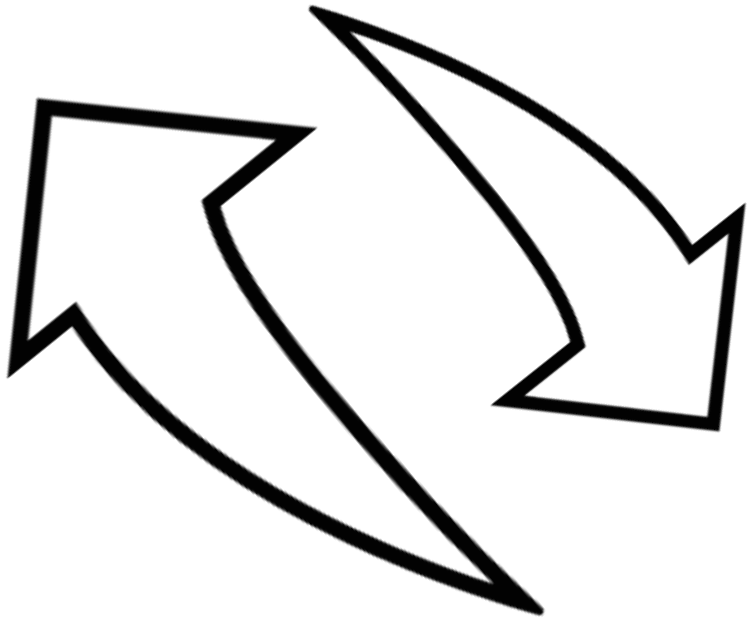

**Télé-expertise (second avis)
RCP**

**Développement et Validation
Biomarqueurs en imagerie**

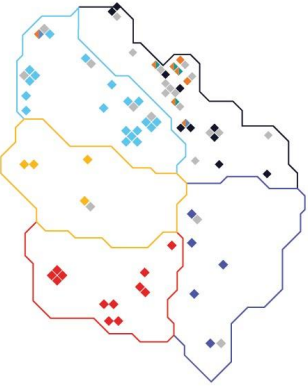
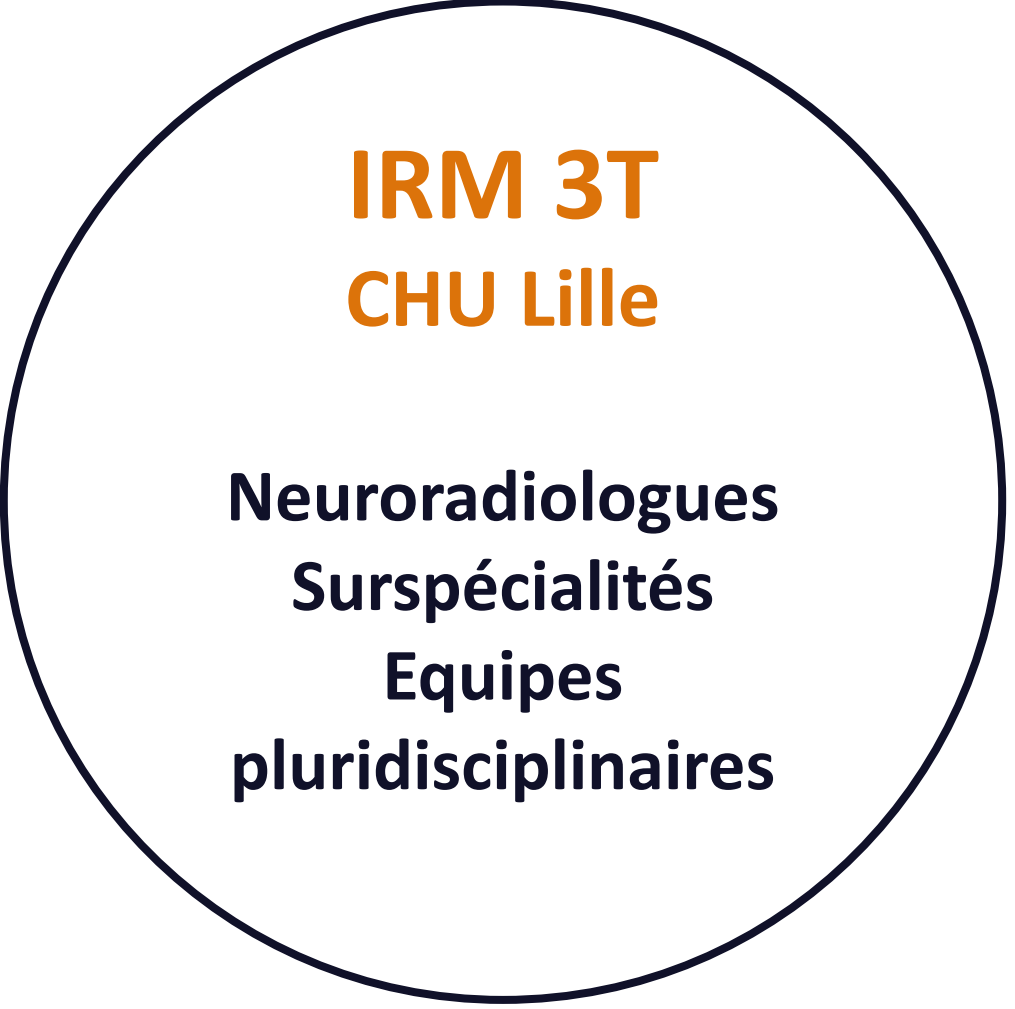

OBJECTIF: ACTIVITE DE SOIN

Maillage des IRM 3T

- ✓ Standardiser les protocoles
- ✓ Optimiser la qualité d'images
- ✓ Développer la télé-expertise
- ✓ Orienter la prise en charge

Psychiatrie AVC SEP Neuropédiatrie

Parkinson MA² Epilepsie Oncologie

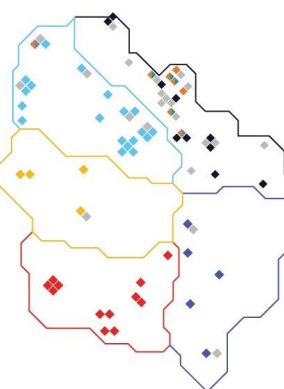

Homogénéisation des protocoles de suivi IRM des patients atteints de SEP

- IRM cérébrale (annuelle)
 - **3D-T1 EG (≈ millimétrique cubique)**
 - Volumétrie SG/SB, volume cortical
 - Volumétrie médullaire cervicale haute
 - **3D-FLAIR (≈ millimétrique cubique)**
 - 3D-T1-SE Gado (≈ millimétrique cubique; +/- CSense)
- Si IRM 3Tesla
 - **3D-T2*EPI** (signes de la veine centrale, anneau paramagnétique; Maggi et al. Ann Neurol 2020)
 - Autres séquences selon les projets à venir (DTI, IRMf...)

Logiciels d'analyse
Segmentation SG/SB

4.000

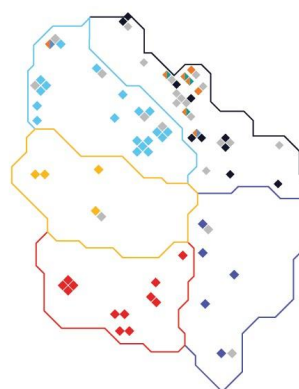

OBJECTIF: TELE-EXPERTISE

Maillage des IRM 3T

- ✓ Connecter les RIS/PACS
- ✓ Mettre en place des conventions
- ✓ Lister les experts régionaux
- ✓ Signer la charte du bon usage

Chapitres à développer avec ce réseau:

- Psychiatrie
- AVC
- SEP
- Neuropédiatrie
- Parkinson
- MA²
- Epilepsie
- Oncologie

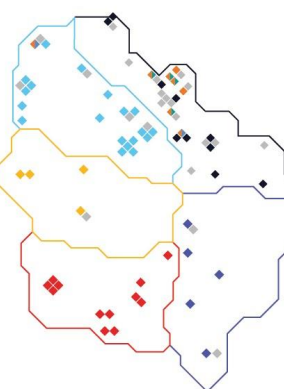

OBJECTIF: TELE-EXPERTISE

ARIANES, Plateforme de coordination et de télé-expertise

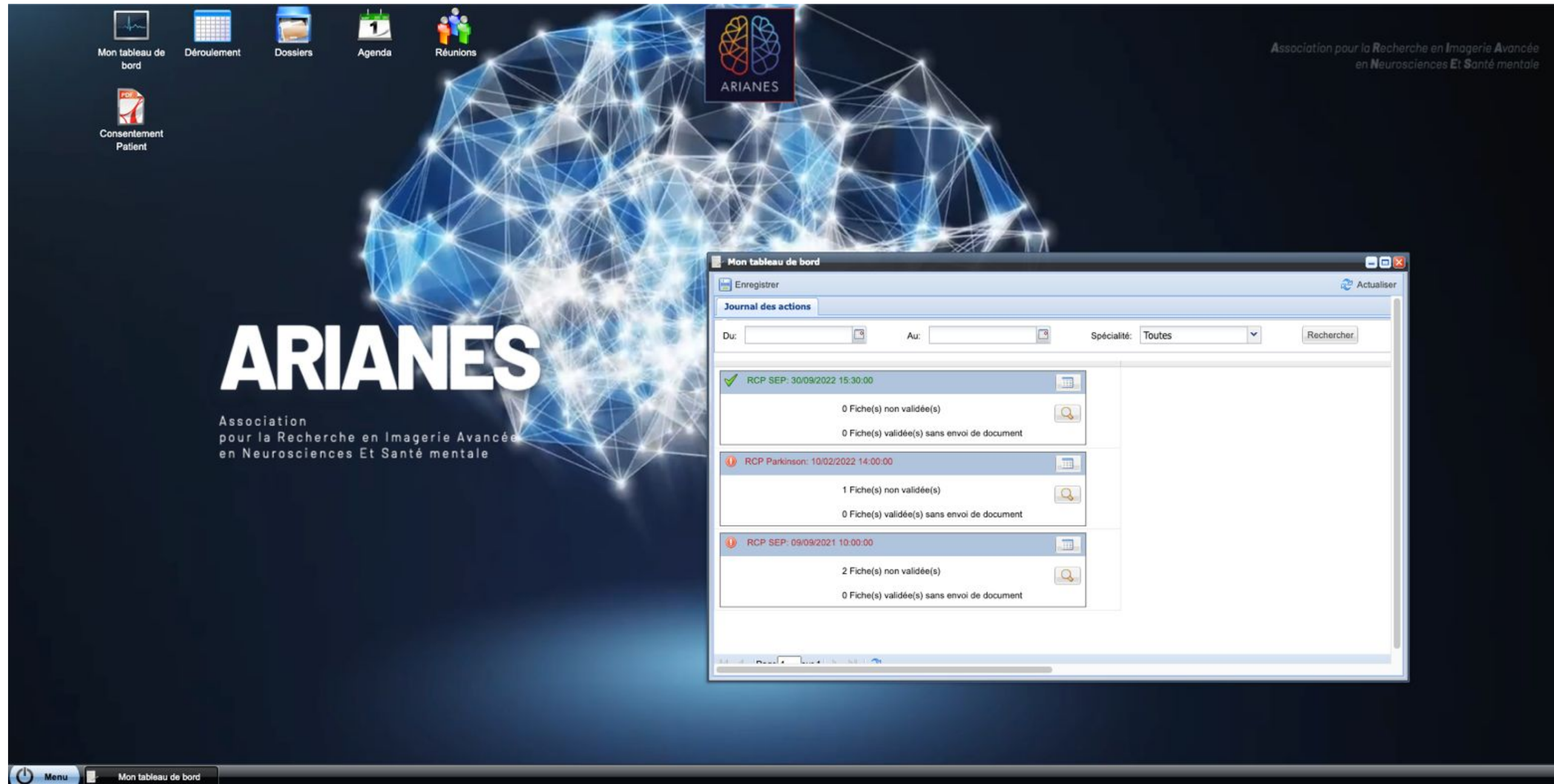

Date et Heure	Statut	Actions
RCP SEP: 30/09/2022 15:30:00	✓	0 Fiche(s) non validée(s) 0 Fiche(s) validée(s) sans envoi de document
RCP Parkinson: 10/02/2022 14:00:00	!	1 Fiche(s) non validée(s) 0 Fiche(s) validée(s) sans envoi de document
RCP SEP: 09/09/2021 10:00:00	!	2 Fiche(s) non validée(s) 0 Fiche(s) validée(s) sans envoi de document

Interface et tableau de bord

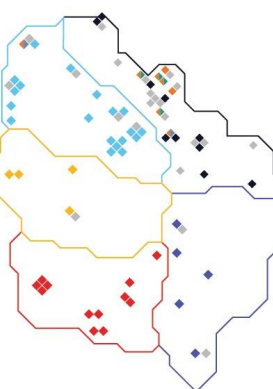

OBJECTIF: TELE-EXPERTISE

ARIANES, Plateforme de coordination et de télé-expertise

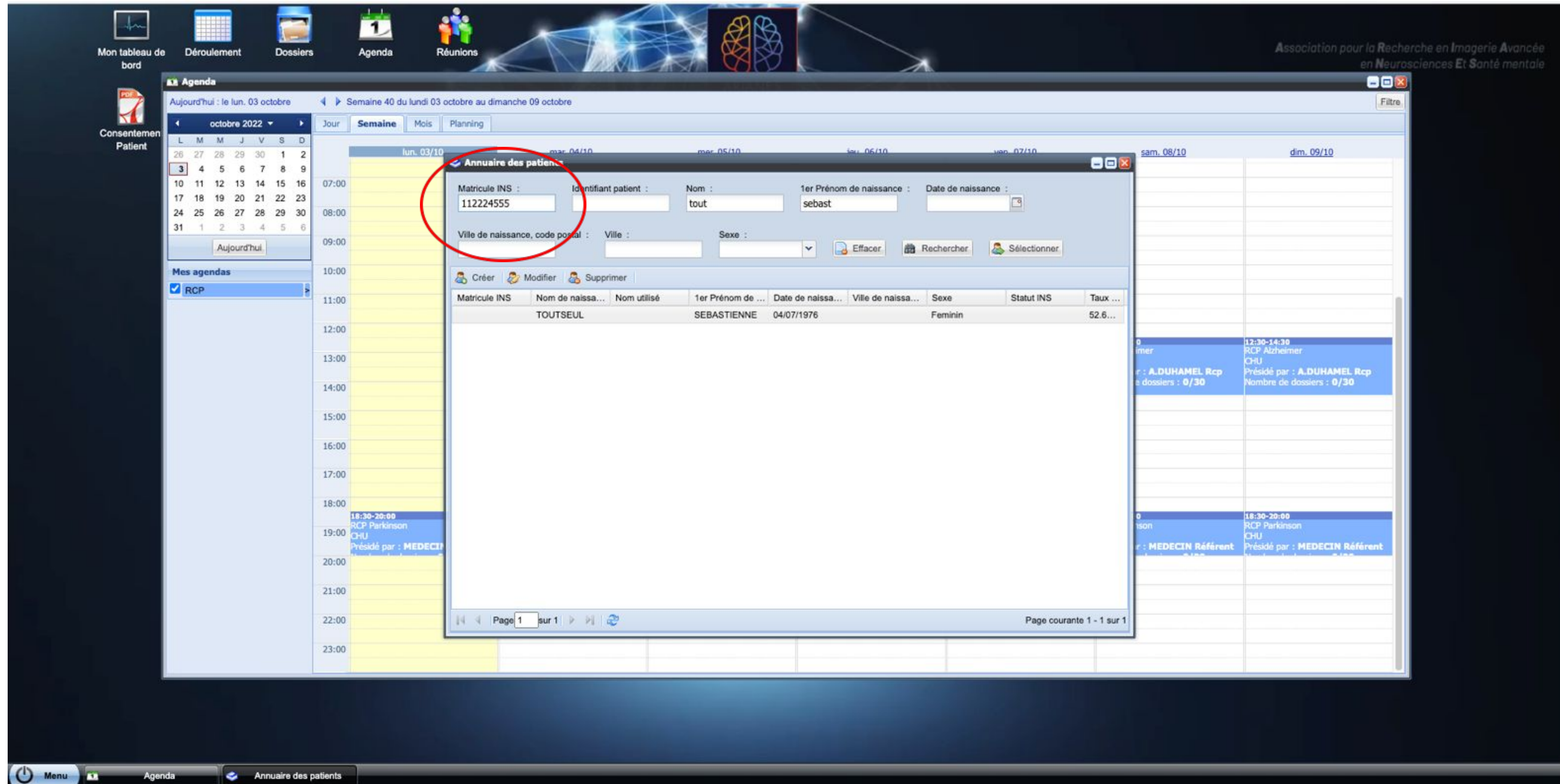

Compatible SEGUR (INS, ...)

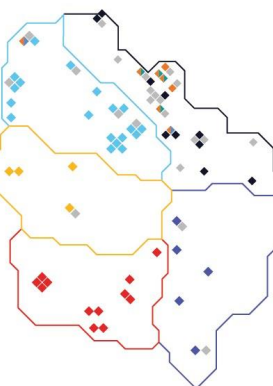

OBJECTIF: TELE-EXPERTISE

ARIANES, Plateforme de coordination et de télé-expertise

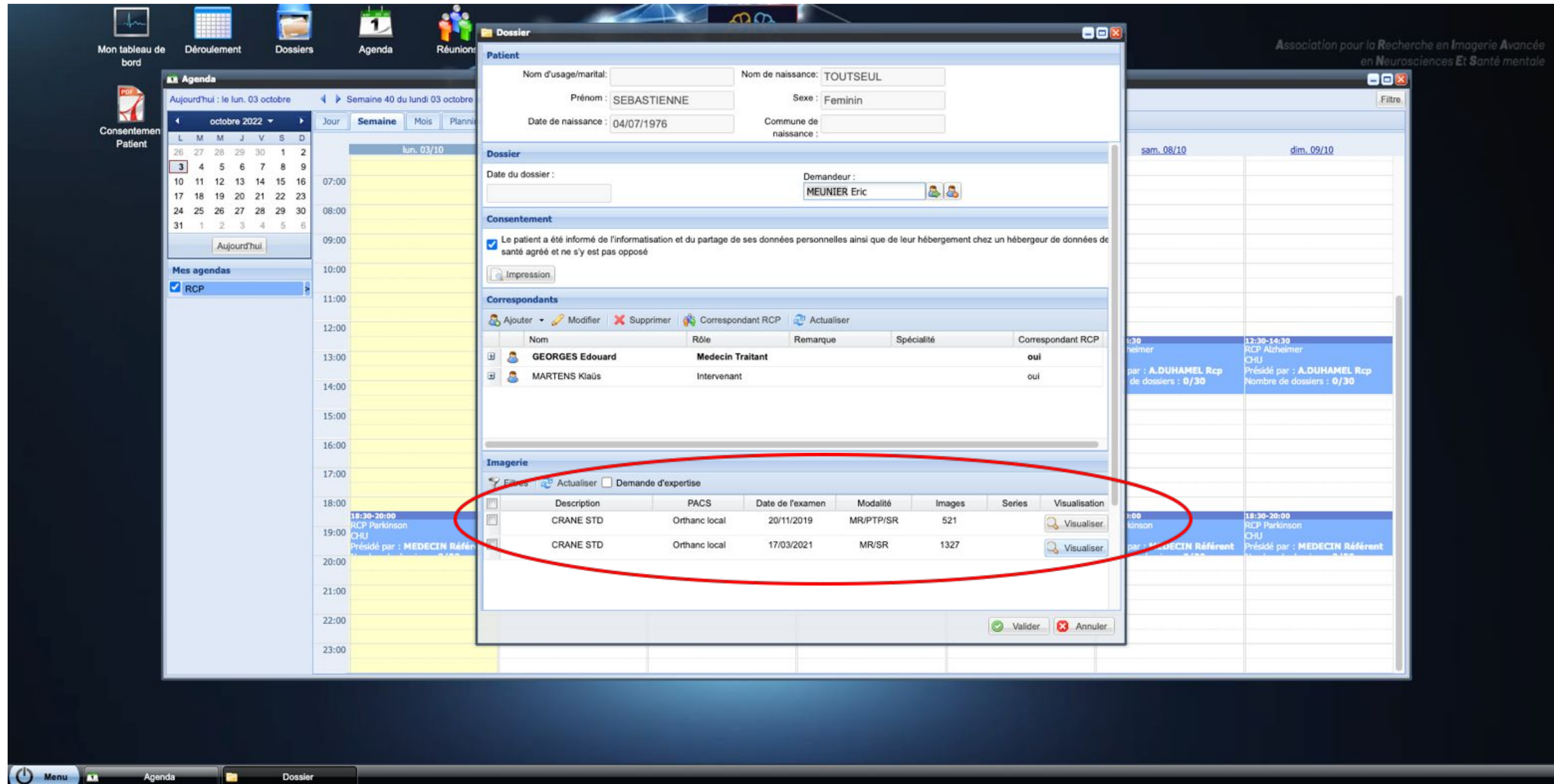

Description	PACS	Date de l'examen	Modalité	Images	Series	Visualisation
CRANE STD	Orthanc local	20/11/2019	MR/PTP/SR	521		Visualiser
CRANE STD	Orthanc local	17/03/2021	MR/SR	1327		Visualiser

On the right, there is a 'Réunions' panel showing a calendar view for 'sam. 08/10' and 'dim. 09/10', with a table of sessions including 'RCP Alzheimer' and 'RCP Parkinson'.

Intégration du patient dans une réunion d'experts – Accès à l'imagerie

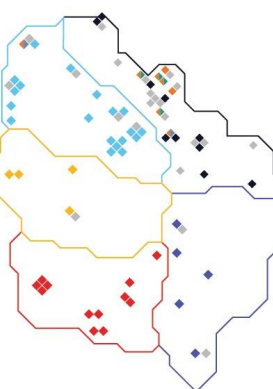

OBJECTIF: TELE-EXPERTISE

ARIANES, Plateforme de coordination et de télé-expertise

Description	PACS	Date de l'examen	Modalité	Images	Series	Visualisation
CRANE STD	Orthanc local	20/11/2019	MR/PTP/SR	521		Visualiser
CRANE STD	Orthanc local	17/03/2021	MR/SR	1327		Visualiser

Accès à l'imagerie sélectionnée

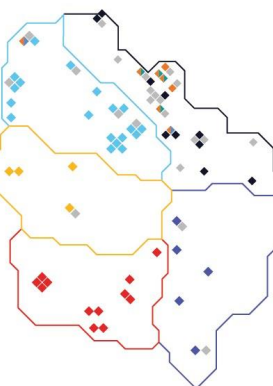

Maillage des IRM 3T

- ✓ Constituer des cohortes
- ✓ Fournir outils de post-traitement
- ✓ Identifier des biomarqueurs IRM
- ✓ Respecter les contraintes RGPD

➔ Meilleure compréhension physiopathologique des maladies neurologiques et psychiatriques

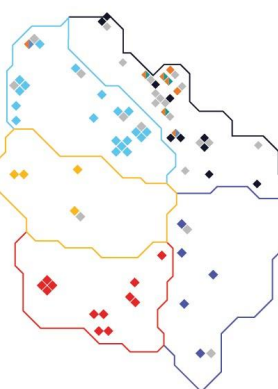

OBJECTIF: RECHERCHE CLINIQUE

Signes de la veine centrale et de l'anneau paramagnétique

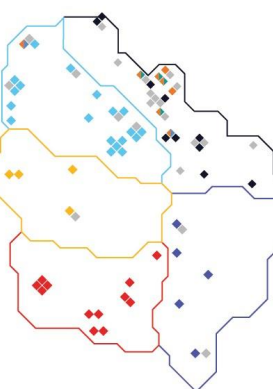
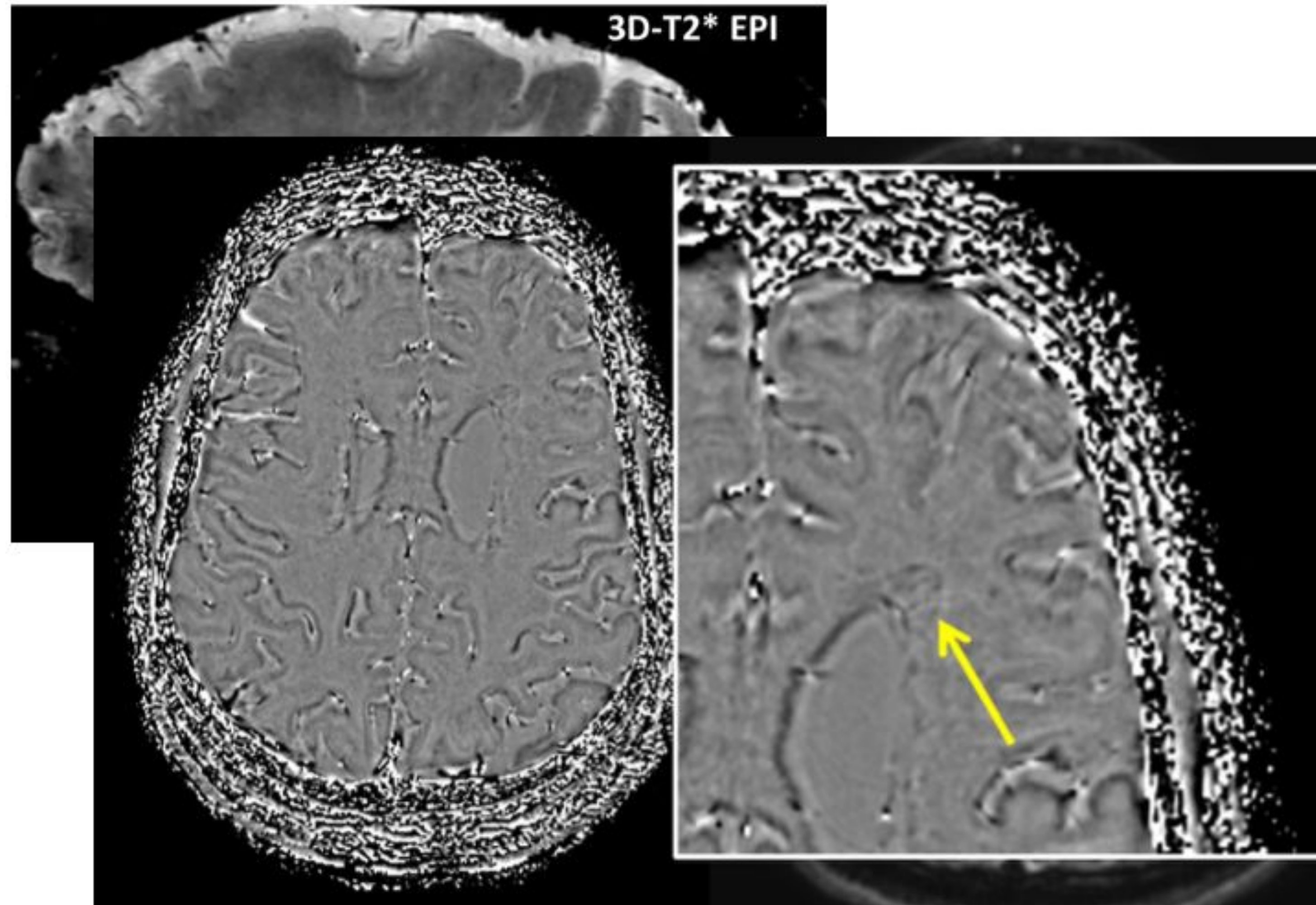

OBJECTIF: FORMATION CONTINUE

Maillage des IRM 3T

- ✓ Mise en place de Webinaires
- ✓ Présentation par les experts
- ✓ Clinique/technique/post-tt
- ✓ Partage de cas cliniques

□ *Validation DPC – PAPRAPS et augmentation de nos connaissances*

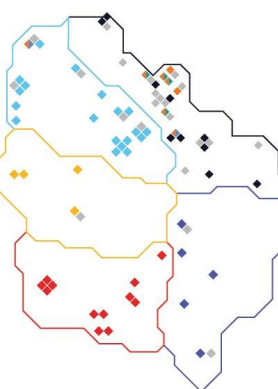

Exemple de Webinaire: ASL

Webinaire ASL Jeudis 03 et 10 Février de 19h à 20h30

Le 03 février : l'ASL en pratique

Le Professeur Xavier Leclerc précisera les applications de l'ASL en routine clinique et répondra à toutes vos questions.

Le 10 février : cas cliniques sur PACS

Entraînez-vous avec des cas cliniques interactifs sur PACS présentés par les Docteurs Riyad Hanafi et Martin Bretzner.

Le Professeur Jean-Pierre Pruvo vous transmettra les dernières actualités d'Arianes pour notre région Hauts de France.

- ✓ Sensibilisation auprès des radiologues, manipulateurs, ingénieurs, physiciens
- ✓ Intégration et optimisation de l'ASL sur les IRM 3T

- Moins de retard diagnostique
- Moins d'IRM avec injection
- Bénéfice pour les patients

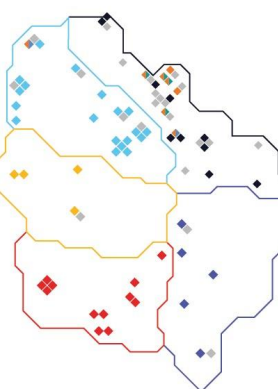

Réseau Fédérateur et Citoyen au plus près du Patient

